

IMPORTANTE CONSERVE ESTE MANUAL PARA FUTURAS

CONSULTAS

**MANUAL DE INSTRUCCIONES
PARA EL USO DEL SISTEMA DE
RETENCIÓN INFANTIL
"VOLARE"**

VOLARE
carseat



Este sistema de retención **chipolino** se fabrica de conformidad con los requisitos del Reglamento nº 129 de la Comisión Económica para Europa de las Naciones Unidas (CEPE/ONU) - Disposiciones uniformes relativas a la homologación de los sistemas de retención infantil mejorados utilizados a bordo de los vehículos de motor (SRI), las disposiciones de la Directiva 2001/95/UE del Parlamento Europeo y del Consejo relativa a la seguridad de los productos, así como la Ley de protección de los consumidores de la legislación búlgara.

El sistema de retención infantil "VOLARE" es adecuado para niños con una altura de 40-150 cm, edad aproximada de 0-12 años:



Talla I universal ISOFIX: 40-105 cm / ≤18 kg.

Asiento elevador talla I: 100-150 cm

Altura del niño	Posición de la silla	Forma de instalación de la silla de coche	Tipo aprobado
40-105 cm	"Orientación "REARWARD"	ISOFIX + Anclaje superior + cinturones de seguridad	i-Size Universal ISOFIX
76-105 cm	"Orientación "HACIA ADELANTE"	ISOFIX + Anclaje superior + cinturones de seguridad	i-Size Universal ISOFIX
100-150 cm	"Orientación "HACIA ADELANTE"	Cinturón de seguridad de 3 puntos	Asiento elevador i-Size
		Cinturón de 3 puntos + fijación ISOFIX	

NOTICIA del sistema de retención i-Size para niños con estatura de 40-105 cm Rango de tallas: 40-105 cm

Se trata de un sistema de retención infantil "i-Size" mejorado. Está homologado conforme al Reglamento nº 129 para su uso en asientos de vehículos "compatibles con i-Size", tal como indican los fabricantes de vehículos en el manual del usuario del vehículo. En caso de duda, consulte al fabricante del sistema de retención infantil o al distribuidor.

NOTICIA de l asiento elevador i-Size para niños de estatura 100-150 cm Rango de tallas: 100-150 cm

Se trata de un "asiento elevador" de tipo Sistema de Retención Infantil mejorado. Está homologado conforme al Reglamento nº 129 para su uso en asientos de vehículos "compatibles con i-Size", tal como indican los fabricantes de vehículos en el manual del usuario del vehículo. En caso de duda, consulte al fabricante del sistema de retención infantil o al vendedor.

NO OLVIDE QUE NINGÚN SISTEMA DE RETENCIÓN PUEDE OFRECER UNA PROTECCIÓN ABSOLUTA EN CASO DE DE UN CHOQUE O ACCIDENTE DE TRÁFICO ¡CONDUZCA CON PRECAUCIÓN CUANDO HAYA UN NIÑO EN SU VEHÍCULO!



PARA GARANTIZAR LA SEGURIDAD DE SU HIJO,
¡SIGA EXACTAMENTE LAS INSTRUCCIONES Y
RECOMENDACIONES DE SEGURIDAD DE ESTE
MANUAL!

¡EL USO INDEBIDO DE LA SILLA DE AUTO CONTRIBUIRÁ A
REDUCIR SUS CARACTERÍSTICAS DE SEGURIDAD Y
PROTECCIÓN! FALLO
EL INCUMPLIMIENTO DE LAS DIRECTRICES DE ESTAS
INSTRUCCIONES AUMENTA EL RIESGO DE LESIONES
GRAVES E INCLUSO MORTALES.

PRECAUCIÓN

1. NO INSTALE NUNCA LA SILLA DE AUTO EN EL SENTIDO DE LA MARCHA ANTES DE QUE EL NIÑO TENGA MÁS DE 15 MESES.
2. ¡NUNCA INSTALE Y UTILICE EL SISTEMA DE RETENCIÓN EN LA POSICIÓN ORIENTADA "HACIA ATRÁS" EN UN ASIENTO DE VEHÍCULO EQUIPADO CON AIRBAG ACTIVADO! ESTO PUEDE CAUSAR LA MUERTE O LESIONES GRAVES.



3. NO INSTALE NUNCA LA SILLA DE AUTO EN "SENTIDO DE LA MARCHA" ANTES DE QUE LA ESTATURA DEL NIÑO SUPERE LOS 76 CM.
4. NO UTILICE PUNTOS DE ANCLAJE DISTINTOS DE LOS DESCRITOS EN ESTE MANUAL Y MARCADOS EN EL SISTEMA DE RETENCIÓN.

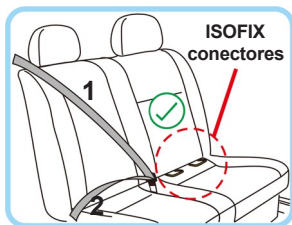

1 - Cinturón diagonal del asiento del vehículo

2 - Cinturón subabdominal del asiento del vehículo



**NO INSTALE NUNCA LA SILLA DE AUTO EN
EL VEHÍCULO**

**¡CON CINTURÓN DE SEGURIDAD DE 2 PUNTOS!
INSTÁLELO SOLO EN VEHÍCULOS CON
CINTURÓN DE SEGURIDAD DE 3 PUNTOS.**

PRECAUCIÓN Esta silla de auto sólo es adecuada para su instalación en vehículos equipados con CINTURONES DE SEGURIDAD DE 3 PUNTOS HOMOLOGADOS CON RETRACTOR, que cumplan los requisitos del Reglamento n° 16 de la CE de la ONU. **AVISO:** Se recomienda bloquear los enganches ISOFIX de la silla de auto en los conectores ISOFIX durante la instalación.

LUGARES DE INSTALACIÓN DE LA SILLA EN EL VEHÍCULO

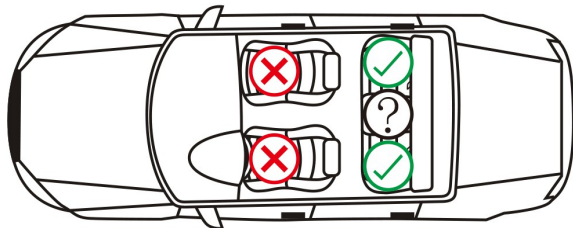

✓ Lugar adecuado para la instalación de la silla de auto. ✗ Lugar no adecuado para la instalación de la silla de auto.

⓪ Adecuado sólo si el asiento del vehículo está equipado con conectores ISOFIX.

PRECAUCIÓN ADVERTENCIAS

- ❖ **PRECAUCIÓN** ¡NO DEJE NUNCA AL NIÑO SIN VIGILANCIA!
- ❖ **PRECAUCIÓN** NO UTILICE PUNTOS DE ANCLAJE DISTINTOS DE LOS DESCRITOS EN ESTE MANUAL Y MARCADO EN EL SISTEMA DE RETENCIÓN.
- ❖ **¡CUIDADO!** CUANDO INSTALE LA SILLA DE AUTO EN LA POSICIÓN "ORIENTADA HACIA ATRÁS", ¡NO LA COLOQUE NUNCA EN EL ASIENTO DEL ACOMPAÑANTE, EQUIPADO CON AIRBAG! ¡ESTO PUEDE CAUSAR LESIONES GRAVES O LA MUERTE!
- ❖ **¡CUIDADO!** NO INSTALE NUNCA LA SILLA DE AUTO EN EL SENTIDO DEL MOVIMIENTO NORMAL DEL VEHÍCULO Y EN LA POSICIÓN DEL NIÑO "MIRANDO HACIA DELANTE" ANTES DE QUE EL NIÑO TENGA MÁS DE 15 MESES.
- ❖ **ATENCIÓN** ¡LOS CINTURONES DE SEGURIDAD DEL VEHÍCULO QUE SUJETAN LA SILLA DE AUTO AL ASIENTO DEL ACOMPAÑANTE DEBEN ESTAR TENSADOS Y FIJOS!
- ❖ **ATENCIÓN** LOS CINTURONES DE SEGURIDAD DE LA SILLA DE AUTO DEBEN ESTAR CORRECTAMENTE AJUSTADOS EN FUNCIÓN DE LA ALTURA DEL NIÑO, NO RETORCIDOS Y BIEN CEÑIDOS AL CUERPO DEL BEBÉ.
- ❖ **ATENCIÓN** ¡EL CINTURÓN SUBABDOMINAL DEBE COLOCARSE BAJO, DE MODO QUE LA PELVIS QUEDE FIRMEMENTE ENGANCHADA SIN OPRIMIR!
- ❖ **PRECAUCIÓN** NO REALICE CAMBIOS, ADICIONES O MODIFICACIONES EN LA SILLA DE AUTO SIN LA APROBACIÓN DE LA AUTORIDAD NOTIFICANTE. ES PELIGROSO NO SEGUIR EstrictAMENTE LAS INSTRUCCIONES DEL FABRICANTE.
- ❖ **PRECAUCIÓN** ¡MANTÉNGASE ALEJADO DEL FUEGO!
- ❖ La instalación en el vehículo y la sujeción del niño en la silla de auto sólo deben ser realizadas por un adulto.
- ❖ Las piezas duras y las piezas de plástico del sistema de retención infantil deben estar situadas e instaladas de modo que, cuando el vehículo esté en uso normal, no puedan quedar atrapadas por un asiento deslizante o en una puerta del vehículo.
- ❖ No permita que los cinturones de seguridad de la silla de auto y del vehículo se retuerzan, deshilachen o rasguen, los cierres y los cierres (hebillas) deben estar siempre en buen estado y firmemente fijados.
- ❖ Si detecta alguna anomalía o defecto en la estructura, los cierres, las correas o los mecanismos de bloqueo de la silla de auto o de las fijaciones ISOFIX, deje de utilizarla hasta que retire las piezas dañadas y las sustituya por otras nuevas.
- ❖ Tras un impacto violento, la silla de auto y los cinturones pueden resultar dañados, por lo que se recomienda sustituir la silla de auto por una nueva.
- ❖ No utilice nunca un sistema de retención infantil de segunda mano. Puede haber sufrido daños estructurales, lo que puede hacer que el sistema de retención infantil extremadamente peligroso.
- ❖ No utilice esta silla de automóvil sin su funda y no la sustituya por una nueva, a menos que se la suministre el fabricante. Las piezas de tela son parte integrante del sistema de retención y de sus dispositivos de seguridad.
- ❖ El equipaje u otros objetos que puedan causar lesiones en caso de colisión deben estar bien sujetos. Retire o fije a una distancia segura del asiento y del niño cualquier equipaje que pueda causar lesiones en caso de frenazo brusco o accidente durante la conducción.
- ❖ Compruebe siempre que la silla está firmemente sujeta al asiento del vehículo, incluso cuando no esté colocando con un niño dentro. Una silla de coche suelta, incluso sin un niño dentro, puede causar lesiones en caso de colisión.

- ❖ No coloque más almohadillas que las suministradas por el fabricante.
- ❖ No utilice piezas de repuesto ni otros componentes no suministrados por el fabricante. El fabricante no asume ninguna responsabilidad por la seguridad en caso de que se utilicen piezas de repuesto que no sean las originales.
- ❖ Conserve las instrucciones de uso en el espacio previsto para ello en la silla de auto o en el vehículo en el que vaya a utilizarla.

- ❖ No exponga la silla de auto a la luz solar directa para evitar que el niño se quemé, deforme la silla de auto y especialmente las piezas de plástico.
- ❖ La silla de auto no sustituye a la cuna o la cama del niño. Cuando el niño necesite dormir, hay que colocarlo en un cochecito, una cuna o una cama adecuados.
- ❖ No coloque objetos con cuerdas o cordones largos en el asiento para evitar el peligro de asfixia.
- ❖ No coloque nunca la silla de auto sobre camas, sofás o superficies blandas similares.
- ❖ No permita que los niños jueguen con el producto.
- ❖ No retire los adhesivos ni las advertencias: contienen información importante.
- ❖ El embalaje del producto debe mantenerse fuera del alcance de los niños en el momento y después de desembalarlo para evitar el riesgo de estrangulamiento.

CARACTERÍSTICAS DEL PRODUCTO

Este sistema de retención infantil "VOLARE" es adecuado para niños de entre 40 y 150 cm de altura y de entre 0 y 12 años de edad.

- ❖ El sistema de retención infantil gira 360 grados sobre la base;
- ❖ Reclinación del respaldo;
- ❖ Ajuste de la altura del reposacabezas;
- ❖ Arnés de seguridad de 5 puntos en el sistema de retención;
- ❖ Almohadillas blandas adicionales;
- ❖ Protección contra impactos laterales (SPS).

¡ATENCIÓN! MIENTRAS EL VEHÍCULO ESTÉ EN MOVIMIENTO, LA SILLA DE AUTO SÓLO DEBE FIJARSE EN LA POSICIÓN "ORIENTADA HACIA ATRÁS" O "ORIENTADA HACIA DELANTE", SEGÚN LA ALTURA DEL NIÑO.

PIEZAS PRINCIPALES

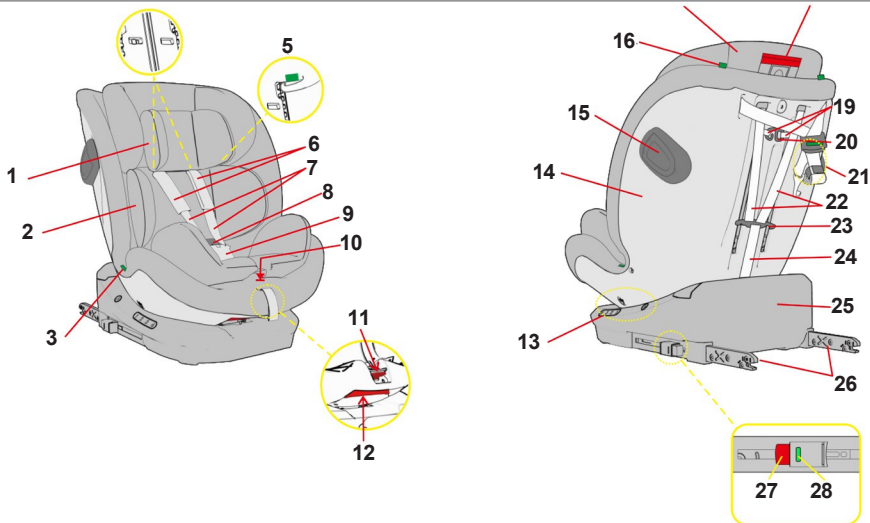

ADVERTEN

Utilice la almohadilla blanda adicional sólo para niños de 40-87 cm de estatura.

1	Almohada blanda adicional para la cabeza	15	Sistema de protección lateral (SPS)
2	Cojín blando adicional	16	Marca guía para el anclaje superior
3	Guía del cinturón del vehículo (marcado)	17	Reposacabezas
4	Canales para cinturones de hombro	18	Asa de ajuste del reposacabezas
5	Gancho guía para el cinturón del vehículo	19	Correa para cinturones de hombro
6	Hombreras blandas	20	Conector para cinturones de hombro
7	Cinturones de hombro	21	Anclaje superior
8	Hebilla central	22	Cinturones
9	Almohadilla suave en la entrepierna	23	Gancho de conexión para correas
10	Botón de liberación de los cinturones de hombro (bajo la cubierta de tela)	24	Correa para ajustar la longitud de los cinturones de hombro
11	Botón de rotación del asiento	25	Base
12	Palanca de reclinación	26	Fijaciones ISOFIX
13	Marcado de la posición de reclinado	27	Botón de liberación ISOFIX
14	Respaldo	29	Indicador para fijaciones ISOFIX

INSTRUCCIONES DE USO DEL SISTEMA DE RETENCIÓN INFANTIL

IMPORTANTE

- Siga exactamente las instrucciones y la secuencia de los pasos de instalación y uso del producto descritos en el texto y las figuras de este manual.
- Compruebe la seguridad de la fijación después de cada operación.
- **¡COMPRUEBE SIEMPRE LA SEGURIDAD DE FIJACIÓN DE LOS CINTURONES DE SEGURIDAD!**
- Después de cada instalación, asegúrese de que los cinturones de seguridad no estén retorcidos y de que estén en la posición correcta.

AJUSTE DE LA ALTURA DEL REPOSACABEZAS

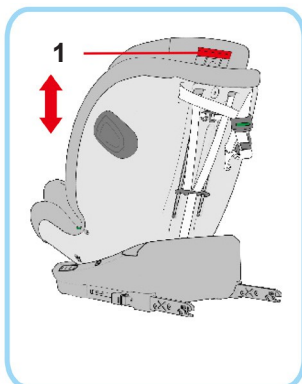

ATENCIÓN Antes de instalar el asiento, ajuste el reposacabezas a la altura del niño. El reposacabezas puede ajustarse en 11 posiciones.

Tire de la palanca de ajuste del reposacabezas (1) y, al mismo tiempo, desplace el reposacabezas hacia arriba o hacia abajo hasta alcanzar la posición deseada. Al fijarlo, oírá un clic.

IMPORTANTE Asegúrese de que el reposacabezas está fijado a la altura adecuada

¡tratando de tirar hacia arriba y presionar hacia abajo!

CINTURONES DE HOMBRO ALTA



¡ATENCIÓN! Los cinturones de hombro deben estar a la altura de los hombros del niño o un poco por encima de ellos, como se muestra en *la figura 3*. No deben quedar por encima o por debajo de los hombros del niño.

La altura de los cinturones de hombro se ajusta simultáneamente con el ajuste del reposacabezas.

¡ATENCIÓN! Si el reposacabezas debe ajustarse entre 2 posiciones, seleccione la más alta.

HEBILLA CENTRAL DEL CINTURÓN DE SEGURIDAD DE 5 PUNTOS DE LA SILLA DE COCHE

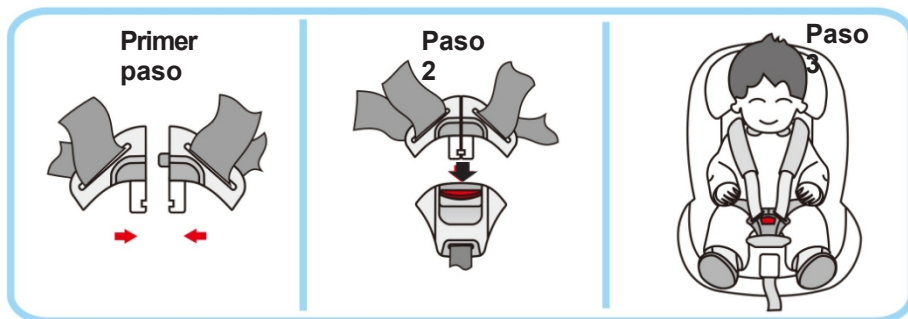

Paso 1: Une los extremos metálicos de ambos cinturones de hombro.

Paso 2: Introduzca los extremos metálicos unidos en la hebilla central. Al bloquearse oírás un chasquido. Asegúrese de que los cinturones están bloqueados en la hebilla intentando tirar de ellos hacia arriba.

Paso 3: Para desbloquear los cinturones, pulsa el botón rojo y los extremos metálicos saltarán automáticamente de la hebilla central.

AJUSTE DE LA LONGITUD DE LOS CINTURONES DE HOMBRO



1. Ajuste del cinturón de hombro

Tire de la correa de ajuste para que los cinturones se ajusten bien al cuerpo del niño sin oprimirlo ni causarle molestias. La distancia recomendada entre el cuerpo del niño y los cinturones es de 2 dedos (unos 2 - 3 cm). El cinturón debe estar en la posición más baja posible, cerca de la entrepierna y no del estómago del niño.

¡ATENCIÓN! ¡Asegúrese de que los cinturones no estén retorcidos y ajusten bien al niño sin oprimirlo! (Fig. 1)



2. Aflojamiento de los cinturones de hombro

Pulse el botón de liberación de los cinturones de hombro con una mano y tire de los cinturones con la otra (fig. 2).

AJUSTE DE LAS FIJACIONES ISOFIX

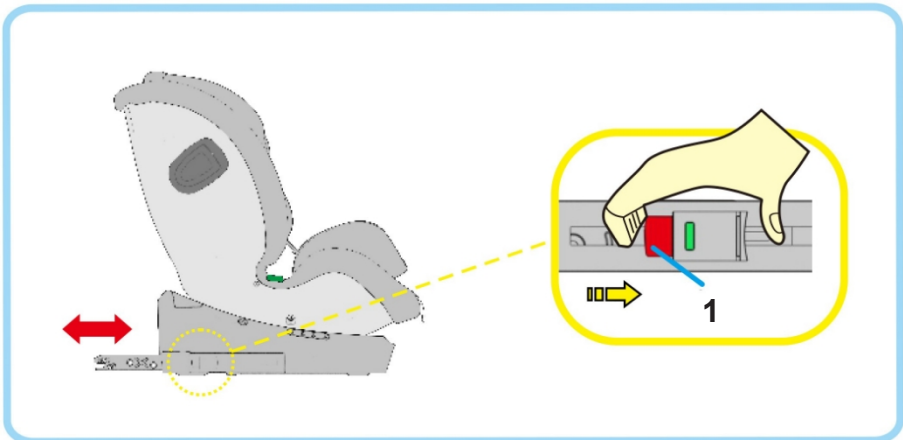

Agarre y pulse el botón de liberación de los anclajes ISOFIX, como se muestra en la figura y al mismo tiempo Desplace el anclaje ISOFIX al máximo hacia fuera. Haga lo mismo con el otro anclaje ISOFIX. Para volver a guardar la fijación ISOFIX, pulse el botón de desbloqueo y presione las fijaciones ISOFIX

hacia dentro.

INSTALACIÓN DE FIJACIONES ISOFIX

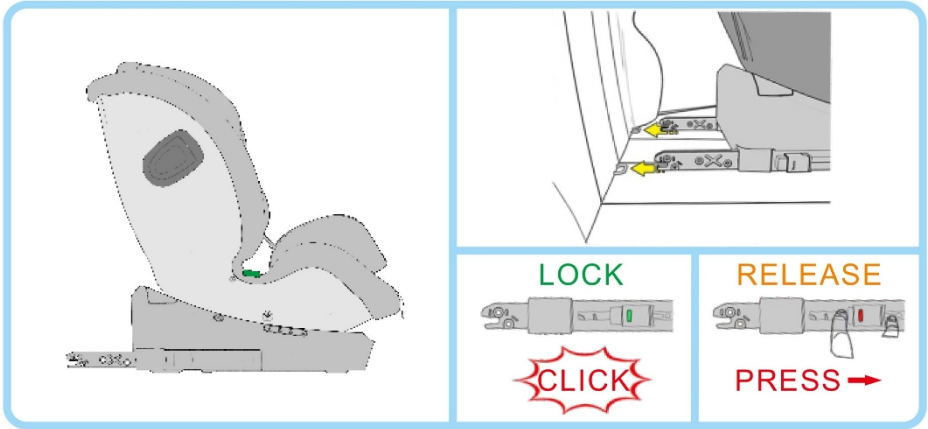

Paso 1: Tire al máximo de los enganches ISOFIX e introdúzcalos en los anclajes ISOFIX del vehículo. Presione la silla de auto hacia atrás hasta que oiga un clic y se fije.

ATENCIÓN Los anclajes ISOFIX están fijados cuando ambos indicadores están completamente verdes (LOCK).

Nota: Si los indicadores están en rojo, vuelva a realizar la instalación siguiendo el orden de acciones descrito anteriormente. **ATENCIÓN** La parte inferior de la silla de auto debe apoyarse firmemente en el asiento del vehículo sin dejar espacios entre la silla de auto y el asiento del vehículo.

Paso 2: Presione firmemente la silla de auto contra el asiento del vehículo.

Si desea soltar (RELEASE) las fijaciones ISOFIX, pulse (PRESS) el botón rojo.

ROTACIÓN Y RECLINACIÓN DEL ASIENTO

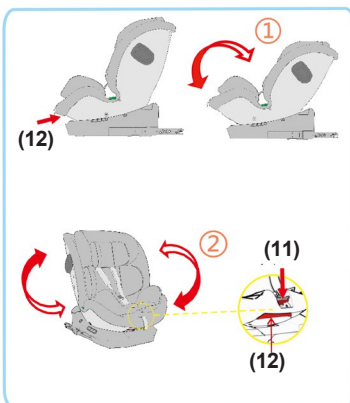

1 - Presione la palanca de reclinación (12) y coloque el asiento en la posición adecuada.
ángulo:

Posición A: para niños de 40-105 cm de estatura y asiento orientado hacia ATRÁS.

Posiciones 1,2,3,4: para altura del niño 76-105 cm y silla de auto orientada HACIA ADELANTE

Posición 1 (la más erguida): para niños de 100-155 cm de estatura y sillas orientadas HACIA ADELANTE.

2 - Pulse el botón de giro del asiento (11) y gire el asiento hasta la posición requerida.

INSTALACIÓN DE LA SILLA DE AUTO EN EL VEHÍCULO

Para niños de 40-105 cm de estatura

La silla de auto debe instalarse mirando hacia ATRÁS.

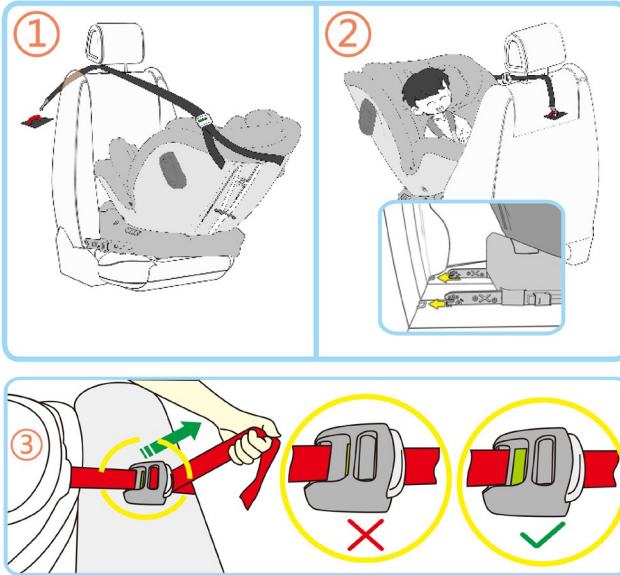

Paso 1: Instale la silla de auto en el vehículo con fijaciones ISOFIX (consulte "AJUSTE DE LAS FIJACIONES ISOFIX" e "INSTALACIÓN DE LAS FIJACIONES ISOFIX"). Empuje firmemente el respaldo de la silla de auto hacia el respaldo del asiento del vehículo y asegúrese de que la silla de auto quede bien presionada.

PRECAUCIÓN Las fijaciones ISOFIX sólo se fijan cuando ambos indicadores están completamente verdes.

Paso 2: Coloque el asiento en la posición más vertical (posición 1) y gírelo 180° hasta la posición A.

Paso 3: Desbloquee el cinturón de seguridad de 5 puntos y afloje los cinturones de los hombros. Coloque al niño en el asiento del automóvil, abroche el cinturón de seguridad de 5 puntos y ajústelo alrededor del niño.

PRECAUCIÓN Asegúrese de que los cinturones de hombro y el reposacabezas estén a la altura correcta y adecuada.

PRECAUCIÓN ¡Asegúrese de que los cinturones no estén retorcidos y bien ajustados al niño sin presionarlo!

Paso 4: Pulse el botón de ajuste de la longitud de la correa superior (**botón de 3 blancos**) y tire de la correa superior al máximo.

Enhebre la correa superior a lo largo de la guía verde que marca la posición 16 de las piezas principales y por debajo del cabezal

resto del asiento del vehículo (**fig. 1, 2**).

Fije el gancho de la correa superior al punto de fijación del vehículo. Por último, tire de la correa superior hacia atrás para tensarla.

PRECAUCIÓN Después de apretar el cinturón, el indicador del anclaje superior debe estar completamente verde  .

Nota: Si el indicador está en rojo  , vuelva a realizar la instalación siguiendo el orden de acciones descrito anteriormente.

PRECAUCIÓN Asegúrese de que las correas no estén retorcidas.

Para niños de 76-105 cm de estatura

La silla de auto debe instalarse en sentido de la marcha.

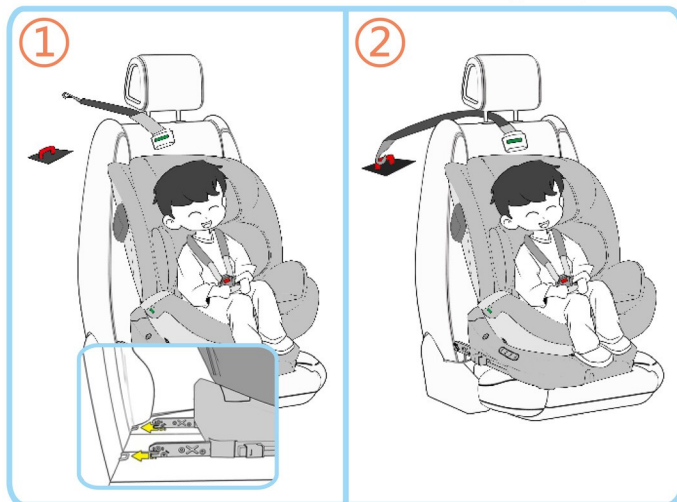

Paso 1: Instale la silla de auto en el vehículo con fijaciones ISOFIX (consulte "AJUSTE DE LAS FIJACIONES ISOFIX" e "INSTALACIÓN DE LAS FIJACIONES ISOFIX"). Empuje firmemente el respaldo de la silla de auto hacia el respaldo del asiento del vehículo y asegúrese de que la silla de auto quede bien presionada.

PRECAUCIÓN Las fijaciones ISOFIX sólo se fijan cuando ambos indicadores están completamente verdes.

Paso 2: Ajuste la inclinación del respaldo en la posición deseada - **Posiciones 1,2,3,4.**

Paso 3: Pulse el botón de ajuste de la longitud de la correa superior (**botón de 3 blancos**) y tire de la correa superior al máximo.

Enhebre la correa de sujeción superior directamente detrás, por encima del asiento del vehículo (**fig. 1, 2**).

Fije el gancho de la correa superior al punto de fijación del vehículo. Por último, tire de la correa superior hacia atrás para tensarla.

PRECAUCIÓN Después de apretar el cinturón, el indicador del anclaje superior debe estar completamente verde ✓.

Nota: Si el indicador está en rojo ✗, vuelva a realizar la instalación siguiendo el orden de acciones descrito anteriormente.

Paso 4: Desbloquee el cinturón de seguridad de 5 puntos y afloje los cinturones de hombro. Coloque al niño en el asiento del automóvil,

abroche el cinturón de seguridad de 5 puntos y ajústelo alrededor del niño.

PRECAUCIÓN Asegúrese de que los cinturones de hombro y el reposacabezas estén a la altura correcta y adecuada.

PRECAUCIÓN ¡Asegúrese de que los cinturones no estén retorcidos y bien ajustados al niño sin presionarlo!

Para niños de 100-150 cm de estatura

La silla de auto debe instalarse en sentido de la marcha.

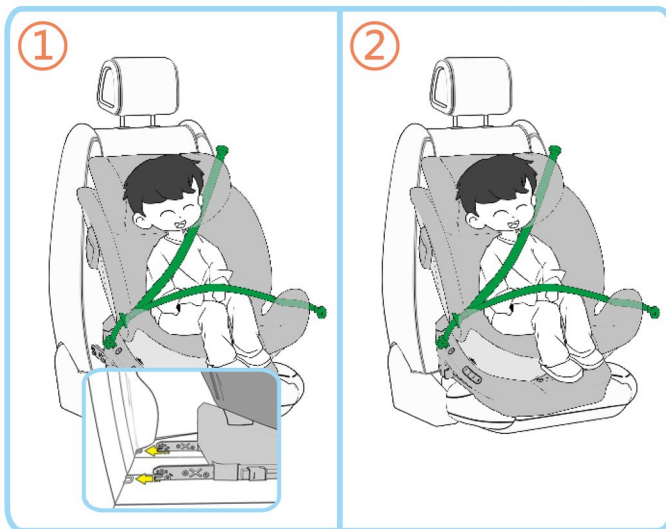

Paso 1: Coloque el asiento en la posición más vertical - Posición 1.

Paso 2: Retire el cinturón de seguridad de 5 puntos de la silla de auto (consulte "RETIRADA DEL CINTURÓN DE SEGURIDAD DE 5 PUNTOS").

Paso 3: Hay 2 formas de instalar la silla de auto en el asiento del vehículo:

Variante A - instalación con ISOFIX y cinturón de seguridad del vehículo de 3 puntos:

Instale la silla de auto en el vehículo con fijaciones ISOFIX (consulte "AJUSTE DE LAS FIJACIONES ISOFIX" y "INSTALACIÓN DE LAS FIJACIONES ISOFIX"). Empuje firmemente el respaldo del asiento del automóvil hacia el respaldo del asiento del vehículo y asegúrese de que el asiento del automóvil quede bien presionado.

PRECAUCIÓN Las fijaciones ISOFIX sólo se fijan cuando ambos indicadores están completamente verdes. Asegure al niño con el cinturón de seguridad de 3 puntos del vehículo enhebrando el cinturón como se muestra en la **fig. 1**.

Variante B - instalación con cinturón de seguridad del vehículo de 3 puntos (sin ISOFIX):

Asegure al niño con el cinturón de seguridad de 3 puntos del vehículo enhebrando el cinturón como se muestra en la **fig. 2**.

PRECAUCIÓN Asegúrese de que las correas no estén retorcidas.

RETIRADA DEL CINTURÓN DE SEGURIDAD DE 5 PUNTOS

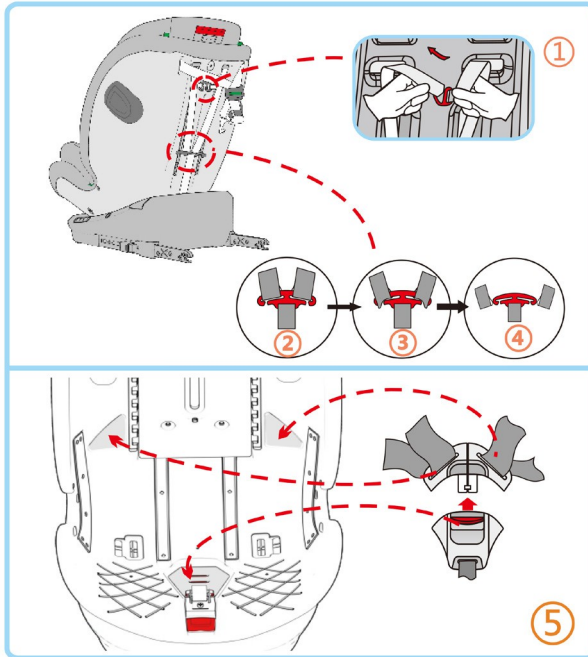

Paso 1: Afloje los cinturones de hombro (véase Aflojar los cinturones de hombro).

Paso 2: Suelte los cinturones de la parte trasera del respaldo (puntos 19 y 20 del diagrama de piezas principales),

como se muestra en **las figuras 1, 2, 3 y 4.**

Paso 3: Desbloquee los cinturones de la hebilla central y retire el cojín adicional y todas las almohadillas blandas. **Paso 4:** Guarde los cinturones y la hebilla central debajo de la funda de tela de la silla de auto en el cuerpo de la silla de auto, como se muestra en **la fig. 5.**

RETIRADA DEL TEJIDO

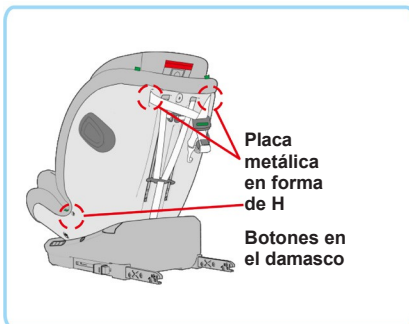

1. Retire la almohada adicional y todas las almohadillas blandas y la almohadilla de la entrepierna.

2. Guarde los cinturones y la hebilla central debajo de la funda de tela (véase "DESMTAJE DEL CINTURÓN DE SEGURIDAD DE 5 PUNTOS").

3. Retire la fijación superior. Saque las dos planchas metálicas en forma de H (para la fijación) del respaldo.

4. Desabroche los botones a presión a ambos lados cerca de la marca para la guía del cinturón de seguridad de 3 puntos y retire la funda de tela.

Para volver a colocar la cubierta de tela, realice las acciones descritas en orden inverso.

TALLAS DE ASIENTO



58cm

44cm



55cm

Longitud: 55 cm
Anchura: 44 cm
Altura: 58 cm
Peso: 10 kg

SISTEMA DE PROTECCIÓN LATERAL (SPS)

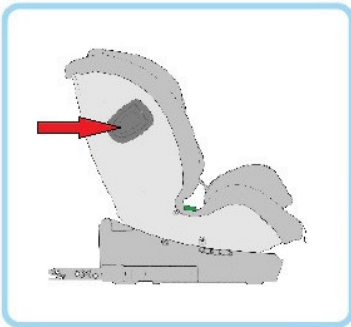

El sistema de protección lateral adicional SPS está diseñado para que, en caso de impacto lateral, reduzca la energía y absorba la tensión en la cabeza y el cuello del bebé.

Para utilizar el sistema de protección lateral adicional, tire de la cubierta hacia dentro. Oirá un clic y la tapa se fijará.

PRECAUCIÓN Al utilizar el SPS del asiento del coche, activar el sistema de protección en el lado más cercano a la puerta del vehículo.

CUIDADO Y MANTENIMIENTO

- ❖ Limpia los tejidos, las piezas de plástico y las piezas metálicas con un paño de algodón húmedo o una esponja y jabón neutro.
- ❖ ¡La funda de tela y las almohadillas blandas pueden lavarse a mano a 30 C° con detergente suave!
- ❖ No usar lejía. No secar en secadora. No lavar a máquina. No planchar.
- ❖ No utilice detergentes abrasivos, lejía u otros detergentes agresivos.
- ❖ Después de limpiarla, déjela siempre completamente seca y, a continuación, utilícela o guárdela.
- ❖ Los arneses deben limpiarse con un paño húmedo y jabón suave.
- ❖ No moje ni retire las pegatinas. Contienen información importante.
- ❖ Guarde siempre la silla en un lugar seco y limpio. No la exponga a la influencia directa del entorno: sol, lluvia, humedad y altas temperaturas.
- ❖ Por favor, contacte con su distribuidor autorizado para problemas relacionados con el uso o reparación.

Tejido:

Exterior: 100% poliéster

Relleno: 100% poliéster



Materiales utilizados: plástico, metal, textil

STKVLR02xxxxx

CHIPOLINO

Bulgaria, Plovdiv, Str. Golyamokonarsko shosse № 1

www.chipolino.com